Náušnice s ?eským granátom 889

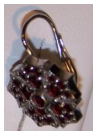

Krásne a zaujímavé náušnice s ?eským granátom.

HodnotenieNie je ešte ohodnotené
Cena
216,06 €

Opýtajte sa na tento produkt

Popis
Krásne a zaujímavé náušnice s ?eským granátom. Výnimo?ný dizajn náušníc je vhodný ako krásny a milý dar?ek pre všetky vekové kategórie žien, napr. na narodeniny ?i meniny. Sú dobre kombinovate?né s inými šperkami a ur?ite potešia každú ženu ?i sle?nu.

Granát sa považuje za drahokam so silnou schopnos?ou dodáva? energiu. Prináša túžbu ale aj pokoj. Ako amulet varuje pred blížiacim sa nebezpe?enstvom, napomáha láske a oddanosti, upev?uje vz?ahy. Pomáha v životných krízach, najmä ke? ?lovek nevie nájs? svoj smer. Dodáva odvahu a nádej, sebadôveru, podnecuje aktivitu a posil?uje pud sebazáchovy. Pomáha otvára? srdce dokorán, zvyšova? sebadôveru, prekonáva? rôzne zákazy a tabu.

Hmotnos? kovu - 2,20 g
Kov - striebro

Kame? - ?eský granát
Povrchová úprava – rhodiovanie

// //