Náušnice s ?eským granátom 905

SNV38819.jpg

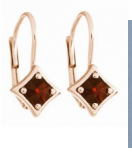

Rozmerovo malé, strieborné náušnice s ?eským granátom štvorcového tvaru.

HodnotenieNie je ešte ohodnotené
Cena
89,83 €

Opýtajte sa na tento produkt

Popis

Náušnice malé granátiky

Rozmerovo malé, strieborné náušnice s ?eským granátom štvorcového tvaru. Na poh?ad milé a vhodné aj pre detské uši, ako aj pre ženy na každodenné nosenie.

Povrchová úprava šperku

Všetky strieborné šperky máme v ponuke v povrchovej úprave zlatenie žltým zlatom, zlatenie ružovým zlatom, rhodiovanej alebo ruténiovanej (?ierne antik striebro). Záleží len od Vašej chuti a od Vášho vkusu, akú si vyberiete.

Druhy zapínania náušníc

Mechanizmus zapínania náušníc ponúkame pod?a skladových zásob, prípadne vyrobíme pod?a želania. Viac v ?lánku - http://www.ceskygranat.sk/druhy-zapinania-nausnic

?eský granát

Granát sa považuje za drahokam so silnou schopnos?ou dodáva? energiu. Prináša túžbu ako aj pokoj. Ako amulet varuje pred blížiacim sa nebezpe?enstvom, napomáha láske a oddanosti, upev?uje vz?ahy. Pomáha v životných krízach, najmä ke? ?lovek nevie nájs? svoj smer. Dodáva odvahu a nádej, sebadôveru, podnecuje aktivitu a posil?uje pud sebazáchovy. Pomáha otvára? srdce dokorán, zvyšova? sebadôveru, prekonáva? rôzne zákazy a tabu.

Detail šperku

Hmotnos? kovu - 1,30 g

Rozmer vzoru - 7 x 7 mm
Kov - striebro 925/1000
Kame? - ?eský granát

// //